SAVIVALDOS IR VERSLO BENDRADARBIAVIMAS VYSTANT DREVERNOS MAŽŲJŲ LAIVŲ UOSTĄ

ATVERIA HORIZONTUS
KLAIPĖDOS RAJONAS

KLAIPĖDOS
RAJONO
SAVIVALDYBĖ

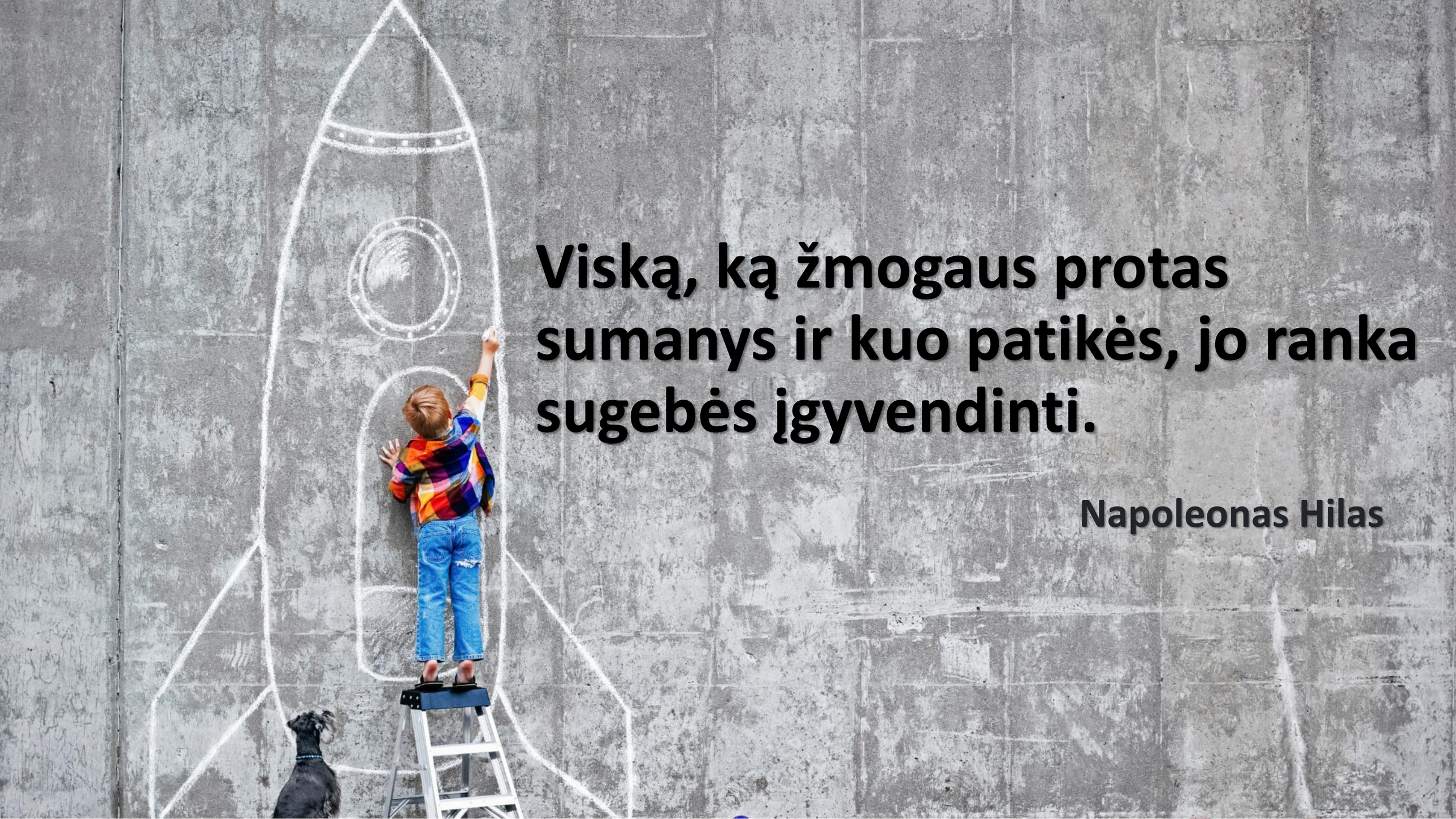

Viską, ką žmogaus protas sumanys ir kuo patikės, jo ranka sugebės įgyvendinti.

Napoleonas Hilas

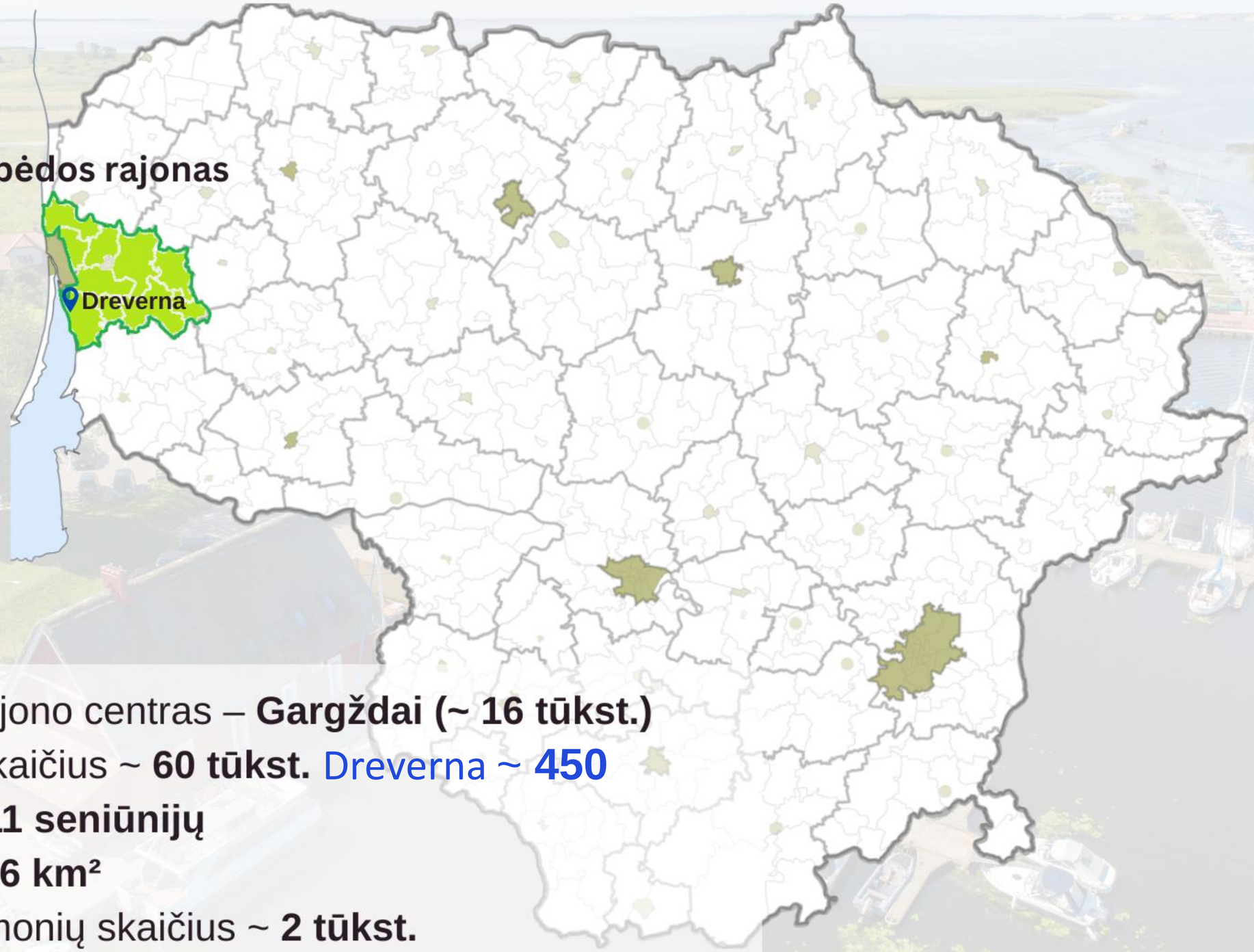

Klaipėdos rajono centras – **Gargždai (~ 16 tūkst.)**

Gyventojų skaičius ~ **60 tūkst.** Dreverna ~ **450**

Rajone yra **11 seniūnijų**

Plotas – **1336 km²**

Veikiančių įmonių skaičius ~ **2 tūkst.**

SAVIVALDYBĖS INVESTICIJOS Į DREVERNOS UOSTO ĮRENGIMĄ

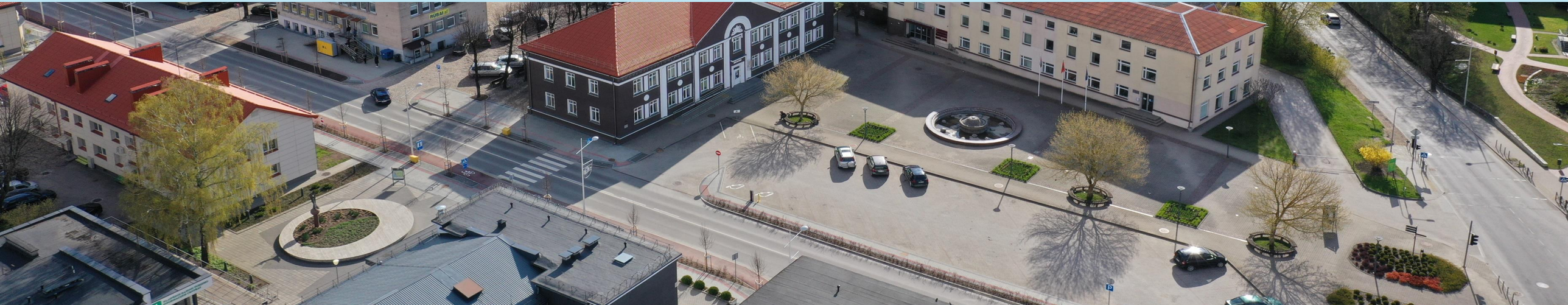

Prieš savivaldybės investicijas

Po savivaldybės investicijų

Dabar

ATVERIA HORIZONTUS KLAIPĖDOS RAJONAS

KLAIPĖDOS RAJONO SAVIVALDYBĖ

NUO IDĖJOS IKI SĖKMĖS - 12 METŲ

2003 — PROBLEMA, IDĖJA IR INICIATYVA

- Turizmo centro idėja turėti priėjimą / prieplauką / maudyklą prie Kuršių marių ir pritaikyti turizmo poreikiams
- Savivaldybės vadovų tikėjimas pateikta idėja ir visokeriopas palaikymas

2004 — PLANAVIMAS

- Prieplaukos vystymo detaliojo plano ir techninio projekto parengimas
- Projektas „Rekreacinės infrastruktūros vystymas Minijos žemupyje ir Kuršių marių akvatorijoje“ pagal PHARE 2002 Bendradarbiavimo abipus sienos Baltijos jūros regione programą

2006 — KOMPETENCIJA

- Prieplaukos įrengimas
- Projektas "Turizmo plėtra Minijos žemupyje ir Kuršių marių vandens trasose"
- Projekto vertė - apie 5 mln. Eur (ES struktūrinių fondų lėšos - 3,3 mln. Eur, Bendrojo finansavimo lėšos (Ūkio min.) - 1,1 mln. Eur, Savivaldybės biudžeto lėšos- 0,5 mln. Eur

2013 — ATKAKLUMAS

- Įrengtos prieplaukos priežiūra (Priekulės seniūnija)
- Operatoriaus paieška (konkursas skelbtas 7 kartus)

2016 — SĖKMĖ

- Pasirašyta koncesijos sutartis su UAB "Hortivita"
- Koncesininkui 4 metus po sutarties pasirašymo buvo mokas 25 000 Eur koncesijos mokestis

Įrengta 30 vietų (260 m ilgio) prieplauka

Pastatytas elingas (156 kv. m)

ATVERIA HORIZONTUS
KLAIPĖDOS RAJONAS

KLAIPĖDOS
RAJONO
SAVIVALDYBĖ

Įrengta 20 vietų automobilių stovėjimo aikštelė

ATVERIA HORIZONTUS KLAIPĖDOS RAJONAS

KLAIPĖDOS RAJONO SAVIVALDYBĖ

Įrengtas slipas

ATVERIA HORIZONTUS KLAIPĖDOS RAJONAS

KLAIPĖDOS RAJONO SAVIVALDYBĖ

Įrengtas 6 t keliamosios galios kranas didesnių gabaritų plaukimo priemonėms į krantą iškelti

ATVERIA HORIZONTUS KLAIPĖDOS RAJONAS

KLAIPĖDOS RAJONO SAVIVALDYBĖ

Pastatytas 15 m apžvalgos bokštas

ATVERIA HORIZONTUS
KLAIPĖDOS RAJONAS

KLAIPĖDOS
RAJONO
SAVIVALDYBĖ

Įrengtos 7 vėtrungės

ATVERIA HORIZONTUS
KLAIPĖDOS RAJONAS

KLAIPĖDOS
RAJONO
SAVIVALDYBĖ

Suremontuota laivadirbio J. Gižo etnografinė sodyba

ATVERIA HORIZONTUS KLAIPĖDOS RAJONAS

KLAIPĖDOS RAJONO SAVIVALDYBĖ

Pastatytas senovinis burinis Kuršių marių laivas – reisinė „Dreverna“ skirta edukacinei programai „ŽUVIES KELIAS“.

ATVERIA HORIZONTUS KLAIPĖDOS RAJONAS

KLAIPĖDOS RAJONO SAVIVALDYBĖ

Dalyvauta projekte „Pietų Baltijos krantas“

Europos Sąjungos finansuojama rinkodaros iniciatyva, kuria siekiama skatinti buriavimą pietinėje Baltijos jūros dalyje, populiarinti turizmą ir uostus tokiu būdu skatinant atvykstamąjį turizmą į Drevernos uostą.

2015 m. įsteigtas Pamario turizmo klasteris

Pamario turizmo klasteris – Klaipėdos rajono turizmo informacijos centro įstiegta asociacija, apjungianti 19 turizmo paslaugas teikiančių įmonių, įstaigų ir fizinius asmenis Klaipėdos ir Šilutės rajonuose, Klaipėdoje bei Neringoje.

ATVERIA HORIZONTUS KLAIPĖDOS RAJONAS

KLAIPĖDOS RAJONO SAVIVALDYBĖ

2021 m. Parengta Drevernos-Svencelės tvarios plėtros koncepcija

Koncepcija parengta planuojant tolesnę Drevernos-Svencelės vietovės plėtrą, siekiant suderinti visų šioje vietovėje veikiančių grupių interesus ir vadovautis tvarumo principais.

Pagrindinis koncepcijos tikslas: vietovės (Dreverna-Svencelė) plėtros vizijos išgryninimas, problemų ir galimų jų sprendimų detalizavimas.

ATVERIA HORIZONTUS KLAIPĖDOS RAJONAS

KLAIPĖDOS RAJONO SAVIVALDYBĖ

Svencelė - jėgos aitvarų ir buriavimo meka

ATVERIA HORIZONTUS
KLAIPĖDOS RAJONAS

KLAIPĖDOS
RAJONO
SAVIVALDYBĖ

ZEPPELIN

TOI
TOI

2521
LY
ATLAS
ATLAS

21 11:06 AM

ZEPPELIN
HIDROTECHNIKA
21 11:07 AM

21 11:09 AM

ATLAS
21 11:12 AM

VERSLO INVESTICIJOS Į DREVERNOS UOSTO VYSTYTMĄ

ATVERIA HORIZONTUS KLAIPĖDOS RAJONAS

KLAIPĖDOS RAJONO SAVIVALDYBĖ

2016-05-09 pasirašyta 20 metų Koncesijos sutartis su UAB „Hortivita“

ATVERIA HORIZONTUS
KLAIPĖDOS RAJONAS

KLAIPĖDOS
RAJONO
SAVIVALDYBĖ

UAB „HORTIVITA“

2008 metais Gargždžuose įsteigta, viena perspektyviausių Lietuvos statybos kompanijų, veiklą vykdanti ne tik Lietuvoje, bet ir Skandinavijos šalyse.

UAB „Hortivita“ 2019 m., už Drevernos uosto sėkmingą vystymą, laimėjo Europos verslininkystės skatinimo apdovanojimų (EEPA) nacionalinę atranką ir buvo apdovanota už verslo aplinkos gerinimą.

ATVERIA HORIZONTUS KLAIPĖDOS RAJONAS

KLAIPĖDOS RAJONO SAVIVALDYBĖ

2015-2016 m.

Rugpjūčio 19 d., pirmadienis | Vilnius 26 ° Paieška | Pranešti naujieną | LT RU EN

DELFI Naujausios Skaitomiausios Lietuvoje Sportas Orai Kriminalai Užsienyje Veidai Horoskopai Gyvenimas Moksl

Vilnius Kaunas Klaipėda Šiauliai Panevėžys Daugiau FIBA 2019 Vasara Agro Būstas Moterys Vaikai Kelionės Gyna

Įkūrė verslą Lietuvos akligatvyje: jei galėčiau atsukti laiką, niekada to nesiimčiau (205)

Gintarė Bakūnaitė
Aktualijų žurnalistė
2015 m. rugsėjo 3 d. 22:28

Nupjauti rugių laukai ir saulės nudegintose pievose palikti šieno ritiniai. Kelias, kuriuo pasuka tik vienas kitas automobilis. Tolumoje, pilkoje migloje, stūkso smėlio kopos. Maždaug taip galima būtų apibūdinti vietą vidury nieko, kurioje įsikūrusi sodyba „Strykis“.

DELFI Naujausios Nuomonės Verslas Mokslas

Vos už 7 kilometrų nuo Juodkrantės - visiškas antikurortas (134)

ATVERIA HORIZONTUS KLAIPĖDOS RAJONAS

KLAIPĖDOS RAJONO SAVIVALDYBĖ

2017 m. (1-asis sezonas)

- „Per vieną dieną buvo pradėtas teikti visas kompleksas turizmo ir kitų paslaugų“

Apgyvendinimo, maitinimo, turizmo informacijos teikimo, laivų uosto, keleivinio kelto į Juodkrantę paslaugos bei laivų, vandens dviračių, valčių, kanojų ir baidarių nuoma, žygių kanojomis ir baidarėmis bei vandens kruizų laivais po Kuršių marias organizavimas, lauko prekyba ir renginių bei švenčių organizavimas.

- 2017 metų vasaros sezono pradėtas vadinti nauju turistų rojumi ir keliautojų atrastu stebuklu.

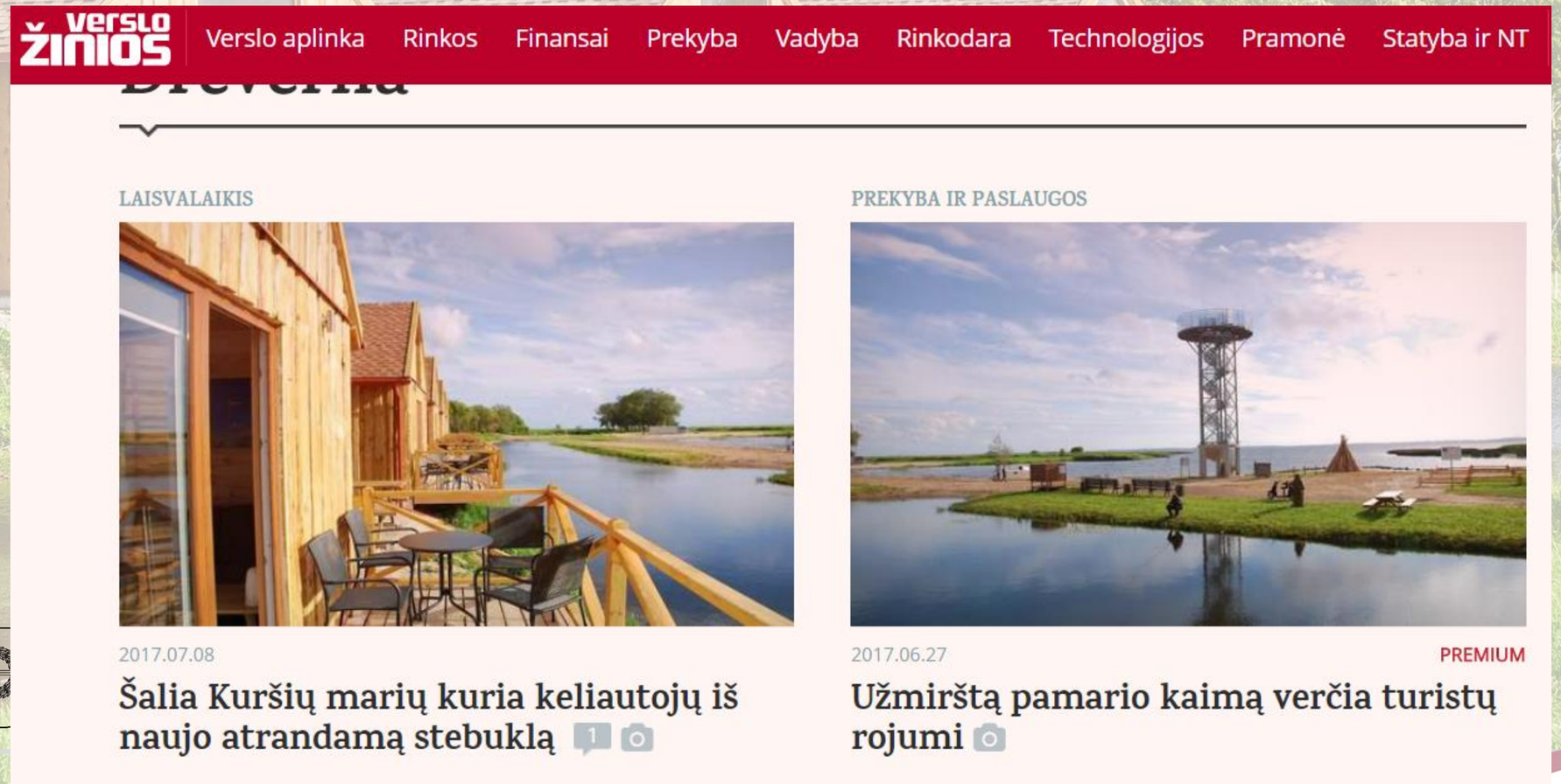

2018 m.

Pirštinę Palangai ir Neringai metanti Dreverna: ramiau, pigiau ir jaukiau?

Indrės Bungardaitės/15min nuotr. / Drevernoje

Indrė Bungardaitė
PASAULIS KIŠENĖJE redaktorė

Šaltinis: 15min

1.1K 16

Kuršių marios, vandens pramogos, nuostabus vaizdas į gamtą ir nepalyginamai

Home / Atgijusi Dreverna traukia turistus

Laisvalaikis 2018-05-17

Atgijusi Dreverna traukia turistus

Nuo tada, kai 2009 m. Savivaldybė įrengė Drevernoje prieplauką, o Savivaldybės skelbtą koncesijos konkursą laimėjusi UAB „Hortivita" modernizavo uostą ir 2017 m. jau atidarė vasaros sezoną, Dreverna pasikeitė

2019 m.

diena.lt 2019 08 20 • NAUJIENĄ HOROSKOPAI

MIESTAS LIETUVA VERSLAS PASAULIS SPORTAS KRIMINALAI SVEIKATA GRAŽI DIENA LAISVALAIKIS IR KL

Diena.lt > Klaipėda / Miesto pulsas / Norintieji pamatyti Drevernos šventę užkimšo kelius

Norintieji pamatyti Drevernos šventę užkimšo kelius

2019-05-11 19:41:00 | Daiva Janauskaitė

Spausdinti Teksto dydis:

Norintieji pamatyti Drevernos šventę užkimšo kelius Vytauto Petriko nuotr.

Nors šeštadienio žvarba ir piktokas vertė gūžtis, Dreverna kvietė atidaryti vasaros sezoną. Norinčiųjų švęsti buvo tiek daug, kad automobilių eilė nusidriekė iki Priekulės galo. Šventės organizatoriai žadėjo linksmybių iki vėlyvo vakaro.

DELFI Naujausios Skaitomiausios Lietuvoje Sportas Orai Kriminalai Užsienyje Veidai Horoskopai Gyvenimas Mokslas

DELFI Miestai > Klaipėda

Negalėjo patikėti, kad tai lietuviškas kaimas: ten žmonės jachtom plaukioja (115)

Orijus Gasanovas specialiai DELFI iš Drevernos, www.DELFI.lt
2019 m. rugpjūčio 17 d. 14:51

Jeigu šią vasarą dar nespėjote pakeliauti ir atrasti kažko ypatingo – DELFI Kelionių ambasadorius Orijus Gasanovas siūlo toli nevažiuoti. Prie Kuršių marių esantis Drevernos kaimas pakerės visus. Tai lyg mažytis Švedijos gabaliukas Lietuvoje su daugybe mažyčių laivelių.

aA

Turizmo parodoje ADVENTUR 2020 pristatomas DREVERNOS POILSIO IR PRAMOGŲ UOSTAS

KONCESIJOS SUTARTIES ĮSIPAREIGOJIMAI IR ĮVYKDYMAS

Įsipareigojimas:
sukurti ne mažiau kaip 6 darbo vietas

Įvykdymas:
Sukurta virš 60 nuolatinių darbo vietų (didelė dalis Drevernos gyventojai) ir apie 120 darbo vietų vasaros sezono metu

Įsipareigojimas:
Per metus aptarnauti ne mažiau kaip 5 000 lankytojų

Įvykdymas:
Vidutiniškai per metus aptarnaujama apie 120 000 lankytojų

Įsipareigojimas:
Investuoti į infrastruktūros gerinimą 328 000 Eur

Įvykdymas:
Investuota daugiau kaip 3 000 000 Eur

Šiuo metu Drevernos uoste UAB „Hortivita“ kartu su dukterine įmone UAB „Beno laivynas“ teikia 14 skirtingų poilsio ir pramogų paslaugų

ATVERIA HORIZONTUS KLAIPĖDOS RAJONAS

KLAIPĖDOS RAJONO SAVIVALDYBĖ

Poilsio namelių, modulinių kambarių ir kemperių aikštelės nuoma (572 lovos)

ATVERIA HORIZONTUS KLAIPĖDOS RAJONAS

KLAIPĖDOS RAJONO SAVIVALDYBĖ

Restorano paslaugos (220 vietų)

ATVERIA HORIZONTUS KLAIPĖDOS RAJONAS

KLAIPĖDOS RAJONO SAVIVALDYBĖ

Uosto paslaugos (110 vietų)

ATVERIA HORIZONTUS
KLAIPĖDOS RAJONAS

KLAIPĖDOS
RAJONO
SAVIVALDYBĖ

Reguliaraus kelto į Juodkrantę paslaugos (50 vietų)

Laivų nuomos paslaugos (7 laivai)

ATVERIA HORIZONTUS KLAIPĖDOS RAJONAS

KLAIPĖDOS RAJONO SAVIVALDYBĖ

Vandens dviračių, valčių, baidarių ir irklenčių nuomos paslaugos

ATVERIA HORIZONTUS KLAIPĖDOS RAJONAS

KLAIPĖDOS RAJONO SAVIVALDYBĖ

Vandens pramogos (7 rūšys)

KLAIPĖDOS RAJONO SAVIVALDYBĖ

Renginių organizavimas

Joninių šventė Drevernos uoste

2019 m. vykusiame „Vėjo“ festivalyje dalyvavo apie 10 000 svečių

ATVERIA HORIZONTUS KLAIPĖDOS RAJONAS

KLAIPĖDOS RAJONO SAVIVALDYBĖ

Prieplaukos įrengimo problemos ir iššūkiai (Savivaldybė)

- Neplanuotai išaugusios statybų kainos
- Ilgai trunkančios dokumentų derinimo procedūros
- 2008 m. finansų krizė
- Lėšų trūkumas papildomiems projektams įgyvendinti (apžvalgos bokšto įrengimas, kelias iki apžvalgos bokšto ir kt.)
- Potvynis
- Vietos žvejų ir gyventojų nesupratimas, kam reikalinga nauja prieplauka, todėl nebuvo didelio vietos žvejų ir gyventojų bendruomenės pritarimo projekto palaikymo
- Kiti „povandeniniai vėjai“

ATVERIA HORIZONTUS KLAIPĖDOS RAJONAS

KLAIPĖDOS RAJONO SAVIVALDYBĖ

Verslo iššūkiai siekiant Drevernos uostą pritaikyti turizmo paslaugų teikimui

- Per gana trumpą laiką (nepilnus metus) pritaikyti Drevernos mažųjų laivų uostą pilno turizmo paslaugų komplekso teikimui
- Palanga, Neringa ar pan. yra tiesiog kurortiniai miestai, kur savivaldybės rūpinasi dauguma dalykų, o Drevernos atveju turistų srauto pritraukimu rūpinasi vien tik privatus verslas
- Pradžia buvo visiškas „antikurortas“, tad galima sakyti, kad buvo pradėta ne nuo nulio, o nuo minusinės vertės
- Išryškėję Drevernos miestelio infrastruktūros trūkumai padidėjusiam klientų srautui (pėsčiųjų takai, automobilių stovėjimo aikštelės, eismo reguliavimas)
- Kaip sudominti ir pritraukti potencialių lankytojų dėmesį – veiklos viešinimas, žinomumo didinimas, reklama. Sunku konkuruoti niekam nežinomai naujai kurortinei teritorijai su žinomomis kurortinėmis vietovėmis. Labai padėjo didinti žinomumą Klaipėdos rajono savivaldybė bei Klaipėdos rajono turizmo informacijos centras.

ATVERIA HORIZONTUS KLAIPĖDOS RAJONAS

KLAIPĖDOS RAJONO SAVIVALDYBĖ

Praktiniai patarimai (Savivaldybė)

- Svarbiausia – žmogaus, kuris generuoja idėjas ir nebijo prisiimti atsakomybės, todėl būtina tokius žmones rasti, juos palaikyti bei skatinti.
- Sėkmė aplanko tuos, kurie ją nuolat ir nepailstamai kviečia
- Būtina daryti, nuolat vadovautis išsikeltais tikslais ir tikėti tuo ką darai
- Kalbėtis su visais, kam atrodo, kad tai gali būti įdomu ir aktualu
- „Apsišarvuoti“ kantrybe, nes tokie projektai neįsigyvendina per naktį
- Nuolat planuoti ir nebijoti pasitekti fantaziją
- Nepalūžti, o varyti užsispyrusiai į priekį
- Pasitikėti verslu
- Kiek įmanoma padėti verslui kuo greičiau pradėti vykdyti veiklą (spartus visų reikiamų leidimų išdavimas, noras padėti ir prisidėti, kad viskas būtų padaryta)

ATVERIA HORIZONTUS KLAIPĖDOS RAJONAS

KLAIPĖDOS RAJONO SAVIVALDYBĖ

Praktiniai patarimai (verslas-verslui)

- Turima patirtis srityje, kurioje planuojate veikti
- Didelis noras ir suinteresuotumas padaryti kažką ypatingo
- Svarbiausia – nuolat tobulėti ir atrasti naujas galimybes
- Niekad nesustoti ir nuolat investuoti į plėtrą ir paslaugų gerinimą
- Rasti esminį tašką, esminę sritį per kurią reklamuotis siekiant pritraukti dėmesį (mūsų atveju – per sėkmės istorijos prizmę)
- Nesigėdinti pasigirti
- Dalyvauti renginiuose, pristatymuose, parodose
- Kurti vis kažką naują (kasmet sukuriamos vis naujos paslaugos, pramogos)
- Bendrauti tiesiogiai su savivaldybės atsakingais specialistais – tai pagreitina darbus
- Norėdamas sukurti sėkmės istoriją atokiame kampelyje vienas nieko nepasieksi, turi kurti partnerystės strategiją-kooperaciją ir laikytis vienas kito. Tam labai pasiteisino dalyvavimas Pamario turizmo klasteryje

ATVERIA HORIZONTUS KLAIPĖDOS RAJONAS

KLAIPĖDOS RAJONO SAVIVALDYBĖ

Kviečiame aplankyti Dreverną

DREVERNOS UOSTAS

DREVERNA

POILSIO IR PRAMOGŲ UOSTAS

FACEBOOK

@dreverna

INSTAGRAM

drevernos_uostas

WEB

www.dreverna.lt